Marie Claire Maison de Décembre 2023 Janvier 2024

marie claire Maison

N° 546 - DÉCEMBRE 2023 - JANVIER 2024
WWW.MARIECLAIREMAISON.COM

SPÉCIAL CADEAUX
Faites vos vœux !

FABULEUX
À LA DÉCOUVERTE DE LIEUX EXCEPTIONNELS

NOUS, ON AIME
UNE TOUCHE DE GLAM DANS LA DÉCO, LE FASTE DES FÊTES

ENCHANTER L'HIVER

ENVIE DE...
SEQUINS EN SEMIS, PERLES EN PLUIE, FLEURIR LA MAISON

995 - 546 - F: 5,40 € - RD

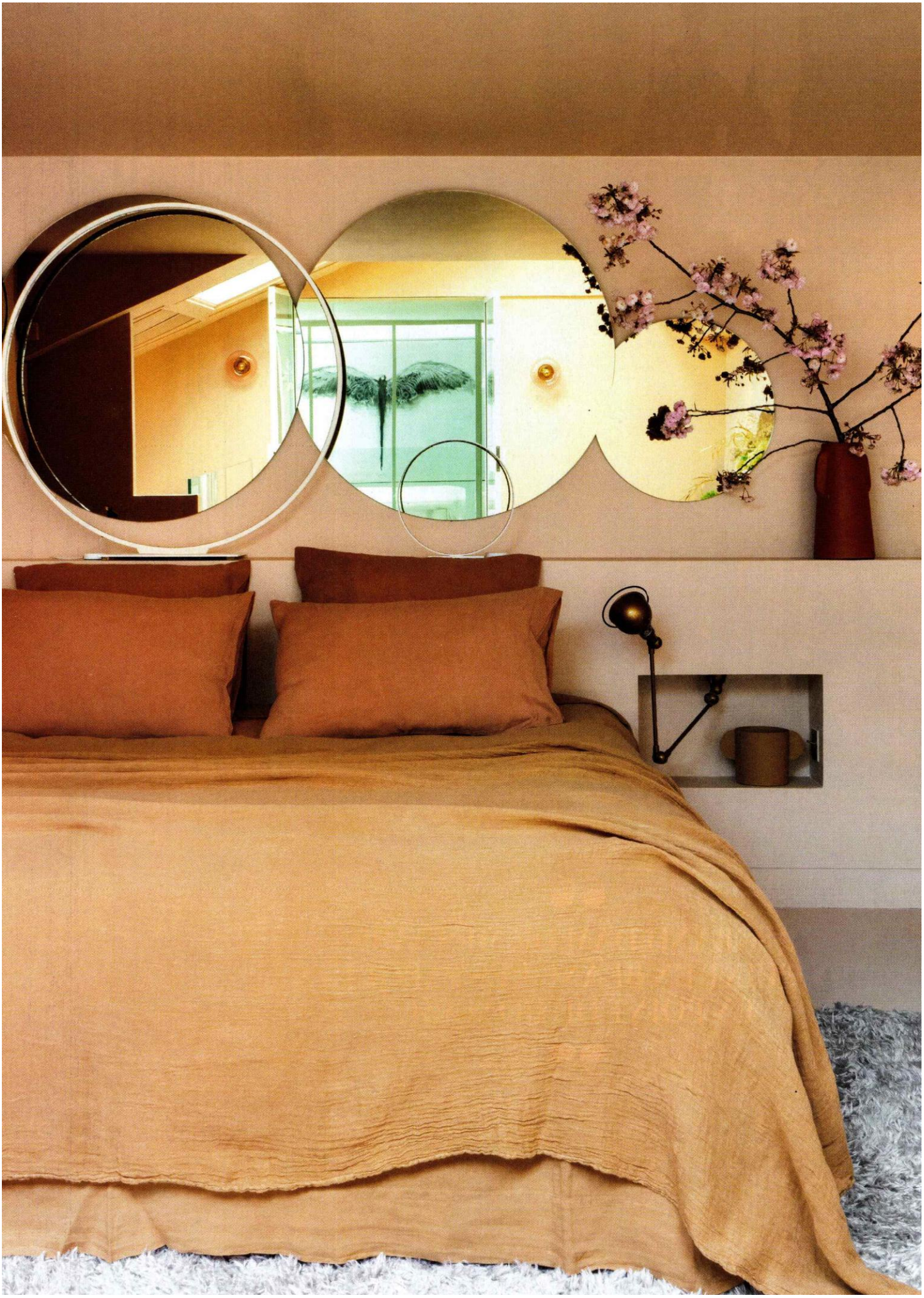

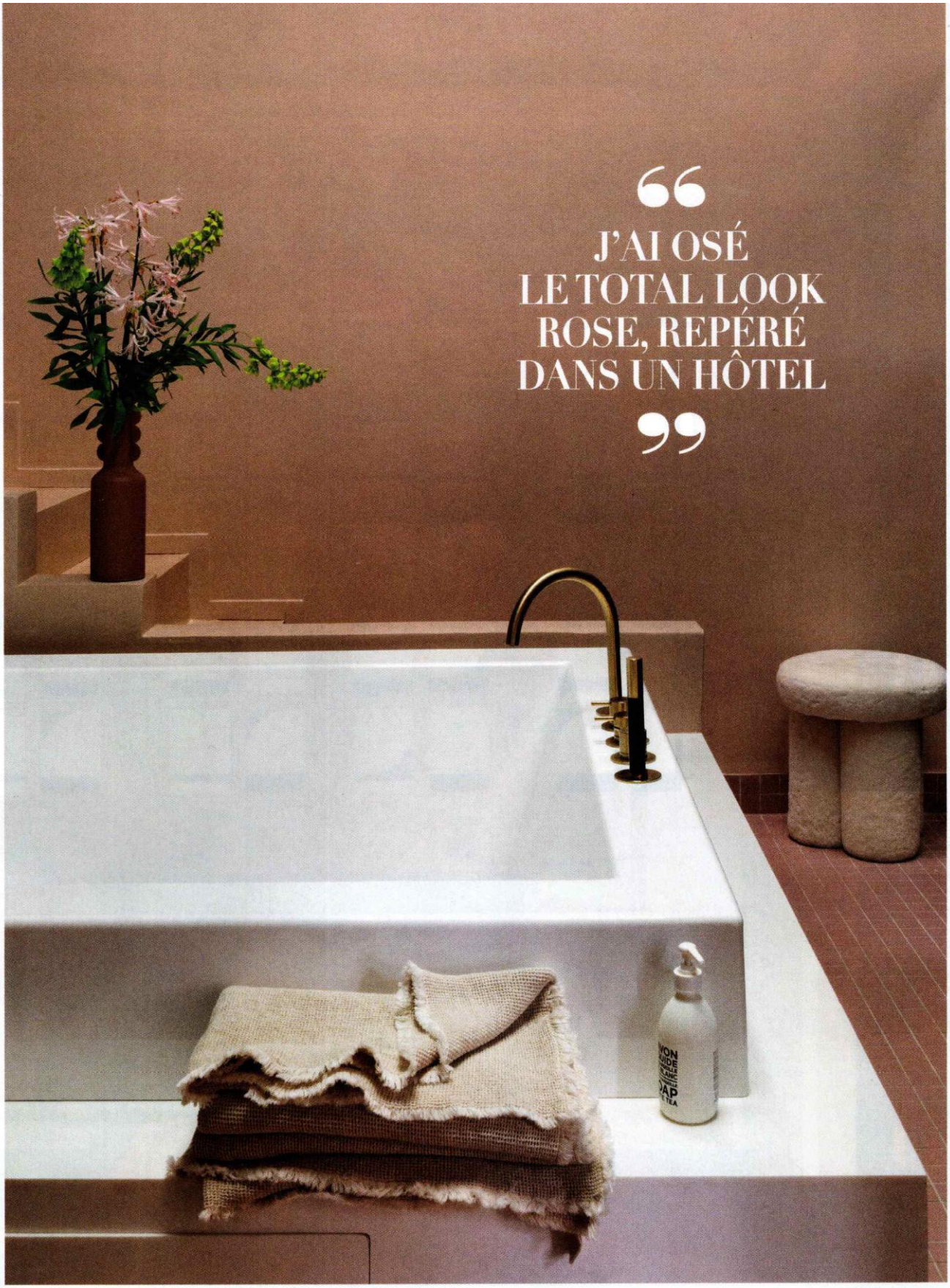

À GAUCHE **Jeux de lumière et miroirs,** avec des cercles lumineux en Leds, Le Deun Luminaires, et des miroirs sur mesure. Vase, La Redoute Intérieurs. Draps et plaid, Couleur Chanvre. Lampe de chevet, Jieldé. Tapis, Benuta. Aux murs, peinture “Setting Plaster”, Farrow & Ball.

À DROITE **Coup de blush dans la salle de bains,** entre le rose aux murs, “Setting Plaster”, Farrow & Ball, et le carrelage, Winckelmans. Baignoire d’origine. Robinetterie, Hotbath. Tabouret “Big Foot”, 101 Copenhagen. Draps de bain en nid-d’abeilles, Lissoy. Vase, Fleux.