

Art
de
vivre

MAISONNS & COSY

4,50 € - 20 - MARS-AVRIL 2014 - BIMESTRIEL

SHOPPING

Art de la table
Linge de maison
Dentelle
Romantique

REPORTAGES

L'intérieur vintage
d'une chineuse

Une authentique
demeure
aux accents du Sud

CARNET DE STYLE

Le bois inspire ma déco

DÉCORS DE
charme

SOLS

*Scènes
d'extérieur*

VÉRANDAS

*Élégantes
& audacieuses*

CUISINES

*D'exception
& de partage*



L'INTÉRIEUR VINTAGE d'une chineuse

Chineuse depuis plusieurs années, Florence Bouvier n'en est pas à ses débuts dans l'aménagement et la décoration d'un intérieur. Dans sa maison près de Lyon, cette créatrice passionnée de linge ancien nous dévoile tous ses trésors.

TEXTE, STYLISME ET PHOTOS | *Laëtitia & Philippe Risetto*

REPORTAGE

CHAMBRE PARENTALE

Dans la chambre-atelier de Florence, se déploient un petit mannequin chiné aux Puces du Canal, un lampadaire vintage, des coussins teints et peints au pochoir, et des tableaux décrivant les différentes polices de caractère réalisables en imprimerie.



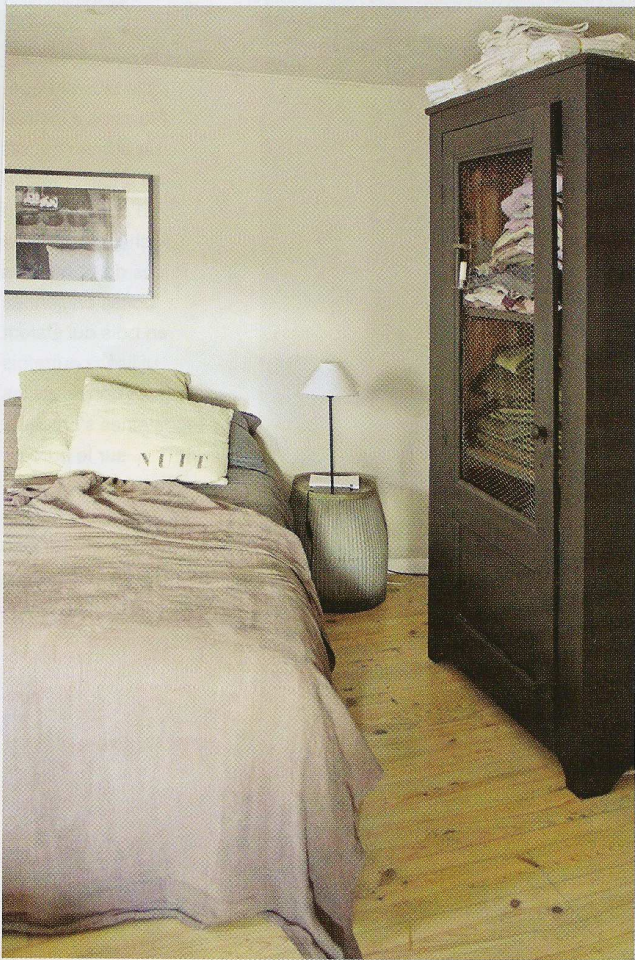

^
Sur le lit de Florence, la parure de lit en chanvre est signée Couleur Chanvre. Les coussins et le dessus de lit, sont des créations de Florence. Une lessiveuse ancienne en provenance d'Angleterre est déclinée en table de nuit. L'armoire grillagée noire renferme une partie de la collection de tissus anciens de notre créatrice.

Tous ses tissus sont rangés dans l'armoire de sa chambre et ainsi à portée de main. Si certains ne sont pas transformés et restent naturels, d'autres sont teints toujours dans une même palette de couleurs allant de tonalités plutôt sourdes comme le gris ou le noir à des teintes plus douces, légèrement fanées comme le parme ou le rose. En 2005, notre créatrice a la bonne idée de créer des coussins où elle inscrit à l'aide de pochoirs des mots simples mais évocateurs comme « rêve », « home ». Le succès est immédiat car ce produit est tout nouveau sur le marché de la décoration. Florence nous précise que « le lettrage dans la décoration intérieure apporte un côté graphique à une ambiance ». Sensible au recyclage des tissus qui peuvent ainsi reprendre vie, Florence élargit aujourd'hui sa gamme de créations avec des écharpes, des nappes, des rideaux sans abandonner la production de ses célèbres coussins.

